



CARACTÉRISTIQUES GÉNÉRALES

Pilotage de l'application

- Gestion des profils d'accès et des mots de passe des utilisateurs pour un fonctionnement sécuritaire
- Gestion des données physiques de l'établissement
- Inscription des paramètres de fonctionnement du progiciel tels que la numérotation des dossiers, les valeurs suggérées, etc.

Banque de connaissances

- Gestion des informations de référence spécifiques à l'utilisateur, tels les diagnostics, les interventions, les questionnaires d'évaluation, les plans d'intervention et profil clinique, etc.
- Mise à jour des tables provinciales fournies par le MSSS

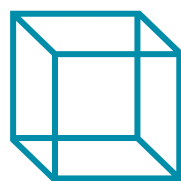

Clinibase

SICHELD PLUS

SICHELD Plus gère l'ouverture des dossiers des usagers et le suivi des épisodes de soins et services de la clientèle des centres d'hébergement incluant les services externes (Centre et Hôpital de jour). Il répond en tous points au cadre normatif provincial SICHELD ainsi qu'aux normes dictées par la Commission d'accès à l'information du Québec (CAI).

Les options Admission - Inscription permettent d'indiquer les programmes pour lesquels les usagers reçoivent des soins et services. Elles gèrent les mouvements des usagers et produisent les rapports statistiques annuels exigés par le ministère de la Santé et des Services sociaux.

- Admission - Transfert
- Inscription - Fréquentation
- Absence
- Départ ou décès
- Gestion des transports (services externes)
- Calendriers usagers, groupe et programmes (services externes)
- Évaluation
- Tableau des lits

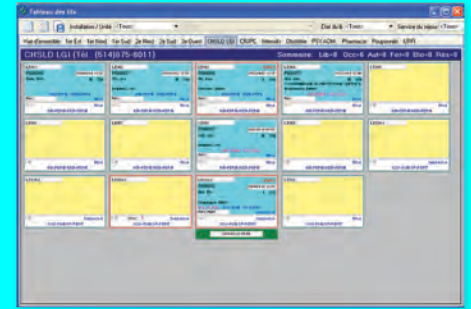
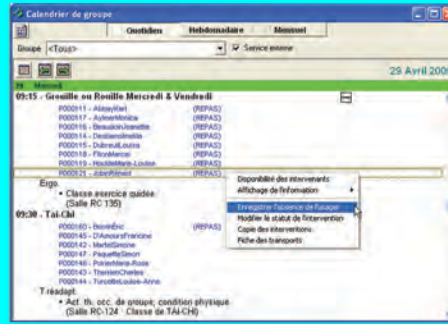
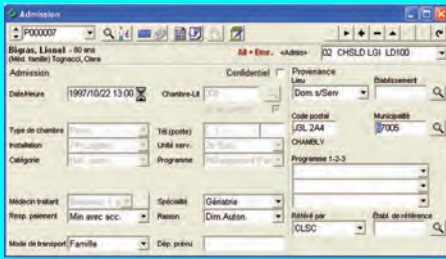

INDEX-ADMISSION- INSCRIPTION (USAGERS ET PROGRAMMES)

L'option Identification gère les données nominatives et sociodémographiques des usagers ayant accès aux soins et services de l'établissement.

- Gestion centralisée ou décentralisée des numéros de dossiers
- Assignation automatique ou manuelle des numéros de dossiers
- Détection des duplications et fonction de fusion de dossiers
- Saisie de numéros de dossiers externes à titre de référence
- Enregistrement des données reliées aux personnes ressources, administration des biens, allergies, niveau d'intervention et bactérie multirésistante

PROFIL ET PLANS

Le profil clinique est élaboré à l'aide de la collecte de données inspirée des modèles conceptuels suivants :

- Virginia Henderson
- Callista Roy
- McGill

Le profil clinique est en lien avec le Plan thérapeutique infirmier (PTI).

Le Plan d'intervention est supporté par une banque de données élaborée à partir des diagnostics infirmiers de l'ANADI (NANDA) et est en lien avec le Plan thérapeutique infirmier (PTI).

Le Plan thérapeutique infirmier (PTI) informatisé est disponible et répond aux normes de l'OIIQ (formulaire AH-602). Il est en lien avec le plan de travail.

GESTION DES SOINS ET DES SERVICES

Module permettant de rendre opérationnelle la planification des interventions à effectuer pour l'utilisateur.

Regroupe tous les soins et services suivants :

- Agenda
- Analyses de laboratoire
- Agenda de laboratoire
- Examens radiologiques
- Consultations médicales
- Médication
- Intervention
- Rendez-vous
- Nutrition
- Services professionnels

Ce module fournit également les plans de travail des membres de l'équipe soignante incluant les interventions de groupe et les interventions non associées.

Logibec

www.logibec.com

Logibec inc.

700, rue Wellington, bureau 1500
Montréal (Québec) H3C 3S4

Téléphone : 514 766-0134
Télécopieur : 514 766-9237

marketing@logibec.com

À PROPOS DE LOGIBEC

Logibec est un chef de file canadien des TI appliquées aux soins de santé. Forts de nos 30 années d'expérience dans un marché nord-américain en constante évolution, nous offrons des progiciels et des systèmes d'information en phase avec les besoins actuels et futurs du secteur des services sociaux et des soins de santé. Notre équipe chevronnée est en mesure d'adapter nos produits et services afin de soutenir les clients dans ce contexte évolutif. Notre polyvalence, à la mesure de notre engagement envers les acteurs du milieu, nous permet de prévoir et de combler rapidement les nombreux besoins des établissements.

