



Espresso

CARACTÉRISTIQUES FONCTIONNELLES

- **Gestion flexible de la disponibilité de l'employé, tant au niveau de l'horaire de disponibilité et de son contenu qu'à celui des éléments (unités administratives, titres d'emploi, syndicats et programmes)**
- **Personnalisation de divers éléments :**
 - Raisons de remplacement (vacances, maladie, congé de maternité, etc.).
 - Codes d'appel (répondeur, téléavertisseur, refus pour le quart, acceptation, etc.).
 - Paramètres de recherches selon les conventions en vigueur et les ententes locales et selon le type de recherches (court terme, long terme ou heures supplémentaire, affectation des équipes volantes et des sécuritaires).

REEMPLACEMENT

Le progiciel Remplacement est un outil de gestion des listes de rappel pour les remplacements et les surcroûts de travail (court terme, long terme et heures supplémentaires) et ce, en respect des diverses conventions collectives, des ententes locales et des interprétations de chaque établissement. Il s'adapte aux différents types de fonctionnement (décentralisés ou centralisés).

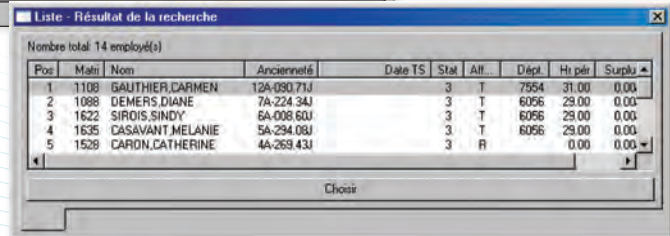
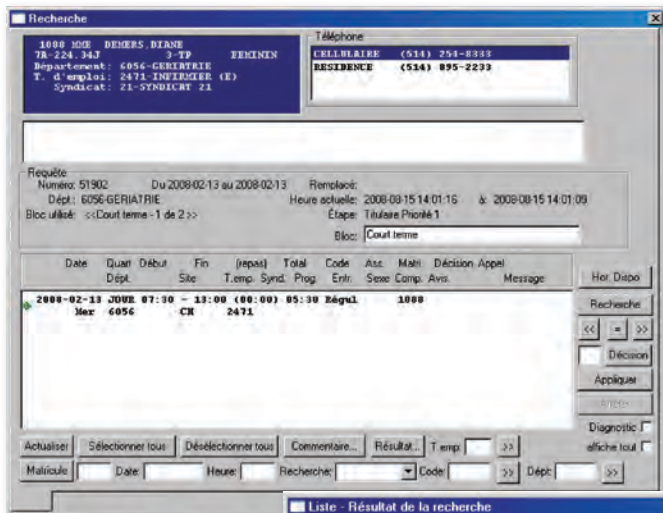

CARACTÉRISTIQUES FONCTIONNELLES (SUITE)

- Possibilité de recherches sur différents critères tels que la formation (sur la tâche, l'unité administrative, le titre d'emploi, le syndicat et le programme), la compétence et le sexe

- Disponibilité de plusieurs outils et fonctions facilitant la gestion de la liste de rappel

- Tableau de bord : sommaire de toutes les requêtes enregistrées dans le progiciel. Cet outil informe l'utilisateur par une notification sonore ou visuelle qu'une nouvelle requête a été créée. Il permet également d'isoler les requêtes à traiter selon les groupes d'utilisateurs par différents tris et filtres.
- Diagnostic : fonction d'analyse du résultat de la recherche facilitant l'étude de cas lors de griefs.

- Création, consultation et affichage de commentaires concernant l'employé.
- Indicateur précisant si l'employé à joindre est au travail au moment de la recherche.
- Possibilité de demander plusieurs remplaçants à l'aide d'une seule requête.
- Possibilité de gestion des quotas de présences et de création de requête de remplacement et de surcroît à partir de l'horaire.
- Possibilité de créer des requêtes de remplacement et de surcroît par les chefs de service avec l'horaire informatisé.
- Saisie à la source de l'information concernant l'affectation des remplacements long terme à partir de la requête de remplacement.

The screenshot shows a software interface titled 'Tableau de bord' (Dashboard). It features a table with columns for 'Nouvelles demandes' (New requests), 'Révisées' (Revised), 'Dernier calcul' (Last calculation), and 'Total'. Below the table, there are search filters for 'Recherche' (Search), 'Matruche résultats' (Result matrix), 'Date de' (Date of), and 'Matruche demande' (Request matrix). There are also buttons for 'Sélectionner tous' (Select all), 'Afficher' (Show), and 'Actualiser' (Refresh).

- Remplacement du mode de gestion « papier » par des fonctions interactives

- Enregistrement automatisé des appels d'une requête et possibilité de consulter les appels en historique pour une requête ou pour un employé.
- Enregistrement automatisé des refus et possibilité de consulter les refus en historique pour un employé.
- Conservation en historique des requêtes et fonction de recherche permettant de les retrouver facilement.

- Rapports

- Remplacement manuel : la fenêtre Rapport pour remplacement manuel permet d'imprimer une liste d'employés disponibles en fonction des besoins.
- Syndicat : liste des remplacements à court et à long terme par syndicat.

MODULES DE LA SUITE ESPRESSO GRH/PAIE

- Gestion des accès (sécurité) (P)
- Dossier de l'employé (P)
- Profil salarial (P)
- Profil de l'employé
- Gestion du temps
 - Remplacement
 - Horaire (P)
 - Relevé de présence

- Registre des postes (P)
- Affichage de poste
- Gestion de la formation
- Relevé de paie
- Dépôt salaire

Note : Pour le progiciel Remplacement, les préalables sont indiqués par la lettre P.

Logibec

www.logibec.com

Logibec inc.

700, rue Wellington, bureau 1500
Montréal (Québec) H3C 3S4

Téléphone : 514 766-0134
Télécopieur : 514 766-9237

marketing@logibec.com

À PROPOS DE LOGIBEC

Logibec est un chef de file canadien des TI appliquées aux soins de santé. Forts de nos 30 années d'expérience dans un marché nord-américain en constante évolution, nous offrons des progiciels et des systèmes d'information en phase avec les besoins actuels et futurs du secteur des services sociaux et des soins de santé. Notre équipe chevronnée est en mesure d'adapter nos produits et services afin de soutenir les clients dans ce contexte évolutif. Notre polyvalence, à la mesure de notre engagement envers les acteurs du milieu, nous permet de prévoir et de combler rapidement les nombreux besoins des établissements.

