

Espresso

CARACTÉRISTIQUES FONCTIONNELLES

- Accès au fichier du dépôt salaire avec le solde de celui-ci
- Consultation du détail du dépôt du salaire
- Possibilité d'effectuer des annulations de dépôts
- Modification de la destination d'un dépôt de salaire (numéro de succursale et compte bancaire de l'employé) et possibilité d'en modifier la date
- Insertion d'un dépôt de salaire pour un employé après le traitement de la paie
- Impression de rapports
- Autonomie pour l'établissement concernant le contenu et l'envoi du dépôt de salaire
- Création d'un dépôt test en cas de changement au sein de l'institution financière

DÉPÔT SALAIRE

Le module Dépôt salaire de la suite Espresso GRH/Paie permet à l'établissement de vérifier et de corriger les données salariales des employés et de les télécharger au centre de traitement de l'institution financière.

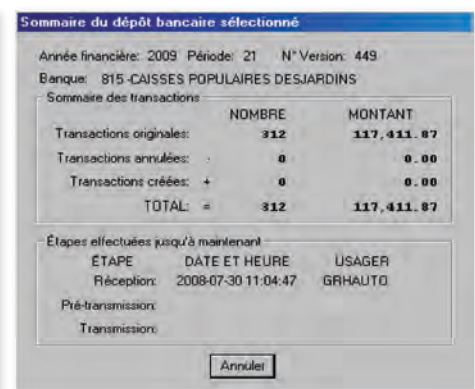
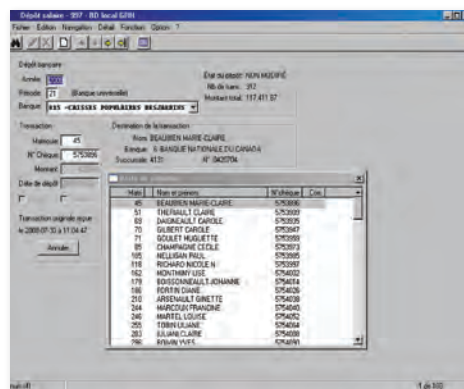

RELEVÉ DE PAIE (TALON DE PAIE)

Le module Relevé de paie permet à l'employé de consulter et d'imprimer son relevé de paie à partir d'un poste « guichet » ou de tout autre poste ayant accès à l'application. Les relevés de paie conservés en historique sont accessibles en tout temps.

CARACTÉRISTIQUES FONCTIONNELLES

- Simplicité de déploiement et d'utilisation
- Détail de la rémunération de l'employé, de ses déductions et de ses cumulatifs
- Solde de différentes banques mis à jour à chaque paie
- Liste des jours fériés non pris
- Possibilité d'impression (au choix de l'établissement et de l'employé)
- Autres renseignements (messages, avantages imposables, etc.)
- Historique disponible aux employés en permanence
- Disponible en modes Web et client-serveur

MODULES DE LA SUITE ESPRESSO GRH/PAIE

- Gestion des accès (sécurité) (P)
- Dossier de l'employé (P)
- Profil salarial
- Profil de l'employé
- Gestion du temps
 - Remplacement
 - Horaire
 - Relevé de présence
- Registre des postes
- Affichage de postes
- Gestion de la formation
- **Relevé de paie**
- **Dépôt salaire**

Pour les modules Dépôt salaire et Relevé de paie, les préalables sont indiqués par la lettre P, et les modules recommandés, par la lettre R.



www.logibec.com

Logibec inc.

700, rue Wellington, bureau 1500
Montréal (Québec) H3C 3S4

Téléphone : 514 766-0134
Télécopieur : 514 766-9237

marketing@logibec.com

À PROPOS DE LOGIBEC

Logibec est un chef de file canadien des TI appliquées aux soins de santé. Forts de nos 30 années d'expérience dans un marché nord-américain en constante évolution, nous offrons des progiciels et des systèmes d'information en phase avec les besoins actuels et futurs du secteur des services sociaux et des soins de santé. Notre équipe chevronnée est en mesure d'adapter nos produits et services afin de soutenir les clients dans ce contexte évolutif. Notre polyvalence, à la mesure de notre engagement envers les acteurs du milieu, nous permet de prévoir et de combler rapidement les nombreux besoins des établissements.

