



Espresso

CARACTÉRISTIQUES FONCTIONNELLES

- Production d'avis d'affichage, de registres des candidatures, de listes des postes affichés et d'avis de nomination
- Enregistrement, ordonnancement et traitement des candidatures
- Inscription de l'affectation du candidat sélectionné directement à son nouveau poste
- Historique des affichages, du traitement des candidatures et des mesures prises par les postulants
- Possibilité de produire des statistiques
- Possibilité de poursuivre l'affichage lors d'un désistement ou d'une réintégration
- Accès à un tableau de bord personnalisé

AFFICHAGE DE POSTE

Le module Affichage de poste de la suite Espresso GRH/Paie permet de gérer et d'optimiser le cycle complet de l'affichage des postes, de l'avis d'affichage jusqu'à l'impression des lettres aux candidats, en conformité avec les différentes conventions. Un tableau de bord intégré et personnalisé offre un aperçu de l'affichage des postes.

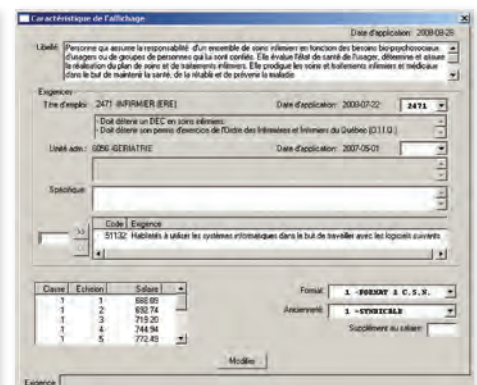
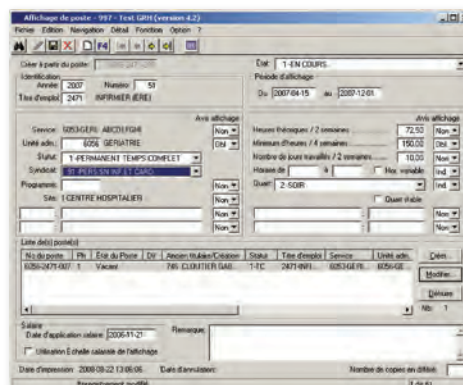

CARACTÉRISTIQUES FONCTIONNELLES (SUITE)

- Gestion de l'ancienneté par période de paie pour les employés à temps partiel en conformité avec les conventions collectives
- Évaluation du rang du candidat selon le nombre total des postulants et des suivis
- Consultation des postulations en cours pour un employé
- Application d'une décision à partir d'un affichage de poste et entrée du suivi et des commentaires pour l'employé
- Interaction avec le Dossier de l'employé et le Registre des postes
- Consultation du profil de compétence, du profil de formation, de l'horaire, des banques d'ancienneté et de l'affectation de l'employé
- Fonctions Web pour les processus touchant les employés
- Paramétrage des renseignements apparaissant sur les avis d'affichage et de nomination pour chaque syndicat

*** Liste de(s) candidat(s) ***

Suivi	Matr.	Nom	Ancienneté	Rnc. comparaison	Synd.	Statut	Heures	Titre d'emploi	Service
2	2127	ALEXANDRE DEBBIE	33A- 0.00J(21)	33A- 0.00J(21)	22	1-TC	70.00	1553-AGENT REL. HUMAINES	7172-
3	2	FEDERICO BIRNE	30A-313.46J(21)	30A-313.46J(21)	22	3-TPR	29.00	2471-INFERMIER (ERE)	6000-
900	656	BERALLEU HELENE	2R-261.00J(21)	2R-251.00J(21)	21	3-TPR	43.50	2471-INFERMIER (ERE)	7090-
1	355	VAILLANCOURT FRANCOIS	(21)	(21)	21	1-TC	72.50	3455-INFERMIER/ERE AUX.	6060-
	1660	MARTEL CHRISTAL	(21)	(21)	21	3-TPR	28.00	2284-INDOLOTHERAPEUTE	6260-
	771	BUPUIS GINETTE	(21)	(21)	20	1-TC	72.50	3480-PREP. BENEFICIA...	6160-
	1	NABEAU LOUISE	(20)	(20)	94	1-TC	70.00	1101-AGENT. GEST. PERS	7303-
	1108	GAUTHIER CARMEN	(21)	(21)	20	3-TPR		6386-PREP. SERV. ALIEN...	7555-

Nombre de candidats: 9 Inscrite un candidat: Syndicat: 91 Créer

Ancienneté selon: Etat de l'affichage: 1-EN COURS. Modifier...

Période: 27 D'abord les plus anciennes Déplacer

de: 2007-03-30 au: 2007-10-06

Tableau de bord

Nombre d'affichages par "Etat"

Code	Etat de l'affichage	Nombre d'affichages
1	EN COURS.	61
5	EN TRAITEMENT	104
11	EN ATTENTE DU SERVICE DE SANTE	1

Nombre d'affichages en traitement par "Suivi"

Code	Suivi du candidat	Nombre d'affichages
4	ENTREVUE DE SÉLECTION	2
9	NE REPOUD PAS AUX EXIGENCES	2
7	L'INDIVIDU DOIT PASSER DES TESTS	0

Liste des affichages par "Etat"

Etat	Service	Unité administrative	Titre d'emploi	Programme
1	999999-ACTIVITES ACCESSOIRE	152-UNITE 152	3223-DIETETISTE	3-P-393
1	999999-ACTIVITES ACCESSOIRE	152-UNITE 152	2471-INFERMIER (ERE)	1-PROGRAMME 1
1	999999-ACTIVITES ACCESSOIRE	152-UNITE 152	2471-INFERMIER (ERE)	
1	999999-ACTIVITES ACCESSOIRE	152-UNITE 152	2471-INFERMIER (ERE)	
1	999999-ACTIVITES ACCESSOIRE	152-UNITE 152	6321-PREP. DIETETIEN	1-PROGRAMME 1
1	999999-ACTIVITES ACCESSOIRE	153-UNITE 153	2471-INFERMIER (ERE)	
1	999999-ACTIVITES ACCESSOIRE	153-UNITE 153	2489-RSS. INF. CHEF	

Liste des affichages par numéro de suivi et date de relance

#Suivi	Service	Unité administrative	Titre d'emploi	Programme
4	7308-ADMISSION	5980-GR. HEB. FAMILIALE	1901-INF. BACHELIER-CLSC	4-PROG. 4
4	6013-EQ. VOLANTE	6010-EQ. VOL. CHDI	2471-INFERMIER (ERE)	
5	6013-EQ. VOLANTE	6010-EQ. VOL. CHDI	2471-INFERMIER (ERE)	
5	6013-EQ. VOLANTE	6011-EQ. VOL. CLSC	1901-INF. BACHELIER-CLSC	
5	6013-EQ. VOLANTE	6011-EQ. VOL. CLSC	1901-INF. BACHELIER-CLSC	
9	7308-ADMISSION	5980-GR. HEB. FAMILIALE	1901-INF. BACHELIER-CLSC	4-PROG. 4

MODULES DE LA SUITE ESPRESSO GRH/PAIE

- Gestion des accès (sécurité) [P]
 - Dossier de l'employé [P]
 - Profil salarial
 - Profil de l'employé
 - Gestion du temps
 - Remplacement
 - Horaire
 - Relevé de présence
 - Registre des postes [P]
 - Affichage de poste
 - Gestion de la formation
 - Relevé de paie
 - Dépôt salaire
- Note : Pour le progiciel Affichage de poste, les préalables sont indiqués par la lettre P.

Logibec

www.logibec.com

Logibec inc.

700, rue Wellington, bureau 1500
Montréal (Québec) H3C 3S4

Téléphone : 514 766-0134
Télécopieur : 514 766-9237

marketing@logibec.com

À PROPOS DE LOGIBEC

Logibec est un chef de file canadien des TI appliquées aux soins de santé. Forts de nos 30 années d'expérience dans un marché nord-américain en constante évolution, nous offrons des progiciels et des systèmes d'information en phase avec les besoins actuels et futurs du secteur des services sociaux et des soins de santé. Notre équipe chevronnée est en mesure d'adapter nos produits et services afin de soutenir les clients dans ce contexte évolutif. Notre polyvalence, à la mesure de notre engagement envers les acteurs du milieu, nous permet de prévoir et de combler rapidement les nombreux besoins des établissements.

