



BI

## EXPLOITATION DES DONNÉES

À l'aide d'une modélisation par cube, l'entrepôt présente des indicateurs de gestion et de performance que l'utilisateur peut manipuler à l'aide de composantes Web de Microsoft et de MS Office. Ces indicateurs sont présentés à travers des tableaux croisés dynamiques et des graphiques.

## SIURGE

### ÉTAT ACTUEL À L'URGENCE

Notre solution d'intelligence d'affaires est conçue pour les gestionnaires qui doivent analyser le fonctionnement administratif et opérationnel de leur service d'urgence. Les gestionnaires interviennent eux-mêmes dans la conception des résultats affichés sous forme de tableaux croisés dynamiques et de graphiques interactifs.

En plus d'offrir une multitude de données clés pour la gestion et la performance de l'urgence, notre solution d'intelligence d'affaires respecte en tous points les indicateurs énumérés dans le Guide de gestion de l'urgence du ministère de la Santé et des Services sociaux. Prenant avantage des technologies Web et de la puissance de MS Office, l'utilisateur peut manipuler et créer un ensemble d'indicateurs. Ces indicateurs sont présentés à l'aide de tableaux croisés dynamiques et de graphiques.

Lourdeur et évolution de la clientèle							
Catégorie âge	CMD	Type clientèle					
Tous	Tous	Tous	Tous				
Année financière		Période Date du jour					
0203							
1		2				Grand Total	
		2002-05-05	2002-05-06	2002-05-07	Total	Total	
Mode arrivée	Nombre de visites	Nombre de visites	Nombre de visites	Nombre de visites	Nombre de visites	Nombre de visites	Nombre de visites
Ambulance	687	22	25	24	71	758	758
Ambulant	2 003	44	74	63	181	2 184	2 184
Police	13					13	13
Transport adapté	3					3	3
Fourgon (prison)	1					1	1
Grand Total	2 707	66	99	87	252	2 959	2 959

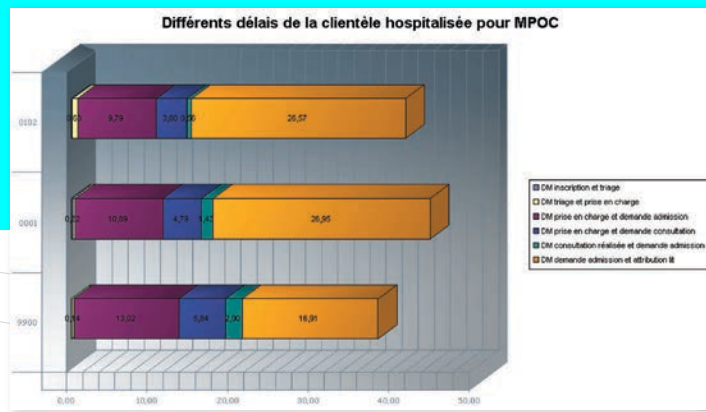
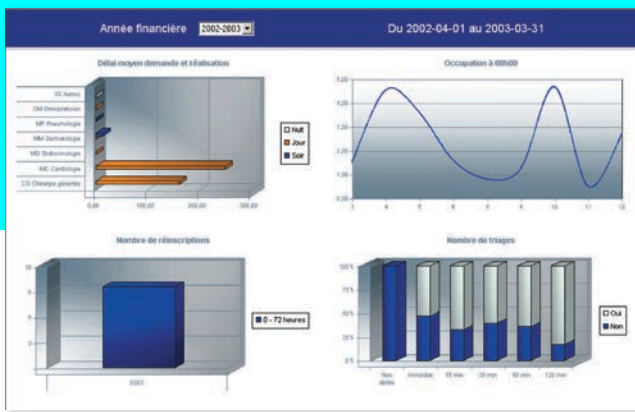

## CARACTÉRISTIQUES FONCTIONNELLES

- Entrepôt de données à valeur ajoutée et banque d'indicateurs précalculés de façon quotidienne et en temps réel
- Système à vocation décisionnelle qui supporte les activités opérationnelles
- Technologie simple et efficace; glisser-déposer d'indicateurs et de dimensions
- Offre deux sujets d'analyse, Urgence et État actuel à l'urgence, abordés selon plusieurs thèmes dont ceux du Guide de gestion de l'urgence (occupation, visites, lourdeur de cas, diagnostic, examen, performance, triage, état de situation actuelle, tendance depuis minuit et 7 jours, etc.)
- Possibilités d'analyses infinies grâce à des centaines d'indicateurs : nombre de visites, durée moyenne de séjour, taux d'occupation, séjour maximum, nombre de consultation, délai entre la demande et la réalisation de la consultation, durée de triage, délai moyen entre le début d'épisode et le triage, délai moyen entre le triage et la prise en charge, etc.)
- Axes d'analyse selon une multitude de dimensions : année/période/jour/quart de travail/heure, catégorie d'âge, catégorien de séjour, type de clientèle, diagnostic, service d'admission, domaine de consultation, médecin, infirmière, etc.)
- Présentation des résultats sous forme de tableaux, de graphiques ou encore sous forme mixte. Grande facilité de conception de son propre tableau de bord
- Permet le forage croisé des données avec d'autres sujets d'entrepôt (Med-Écho, hospitalisation, etc.)
- Sécuritaire : la couche de sécurité permet de diffuser l'information en respectant les normes de sécurité et ainsi restreindre l'accès à l'information selon un profil prédéfini (ex. : unité de soins). La couche de sécurité s'applique à la fois à l'entrepôt ainsi qu'aux feuilles Excel
- Forage sur le détail des transactions (numéro de dossier et épisode de soins)
- Intégration complète avec la suite Microsoft Office

# Logibec

www.logibec.com

### Logibec inc.

700, rue Wellington, bureau 1500  
Montréal (Québec) H3C 3S4

Téléphone : 514 766-0134  
Télécopieur : 514 766-9237

marketing@logibec.com

## À PROPOS DE LOGIBEC

Logibec est un chef de file canadien des TI appliquées aux soins de santé. Forts de nos 30 années d'expérience dans un marché nord-américain en constante évolution, nous offrons des progiciels et des systèmes d'information en phase avec les besoins actuels et futurs du secteur des services sociaux et des soins de santé. Notre équipe chevronnée est en mesure d'adapter nos produits et services afin de soutenir les clients dans ce contexte évolutif. Notre polyvalence, à la mesure de notre engagement envers les acteurs du milieu, nous permet de prévoir et de combler rapidement les nombreux besoins des établissements.

