

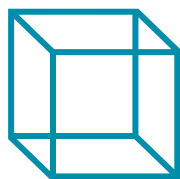

## BÉNÉFICES CLÉS

- Possibilité de travailler à partir d'un ensemble de dossiers sélectionnés selon des critères variés (date de sortie, dossiers correspondant à un DRG spécifique ou autres)
- Ensemble des champs disponibles en lecture seulement empêchant ainsi la modification de certaines données
- Information sur la morphologie intégrée au diagnostic et ajout des champs TNM et Stade
- Section Nouveau-né/Bébé accessible même si le bébé est né à l'extérieur du centre hospitalier
- Possibilité d'inscrire des commentaires libres dans chacune des sections
- Outil permettant de définir un nombre illimité de diagnostics, traitements, services et études pour chacun des séjours



# Clinibase

## MED-ÉCHO PLUS

PROGICIEL DE CODIFICATION ET DE VALIDATION DE DONNÉES CLINICO-ADMINISTRATIVES

Med-Écho Plus, un progiciel de la famille Clinibase, est une application conviviale, flexible, permettant la saisie d'informations détaillées sur l'ensemble des séjours (hospitalisation, clinique, urgence). Med-Écho Plus confère une grande flexibilité à l'utilisateur pour l'entrée de données et la production de rapports statistiques. Elle est interfacée en temps réel avec l'Index-Admission et avec le progiciel Grouper (APR-DRG). Enfin, sa structure permet une coexistence et une migration facile de la CIM-9 vers la CIM-10. Med-Écho Plus utilise une architecture technologique conforme aux nouvelles orientations du ministère de la Santé et des Services sociaux.

**Un pas vers la CIM-10 CA et CCI**

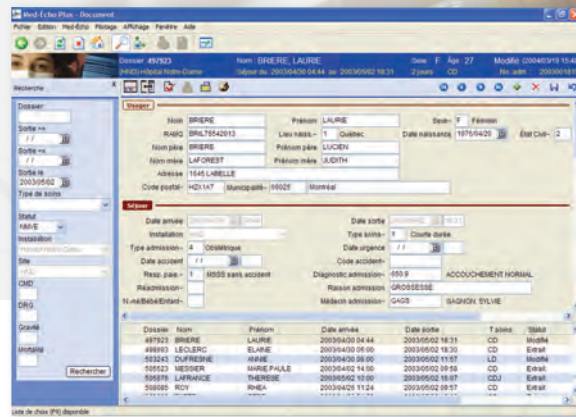
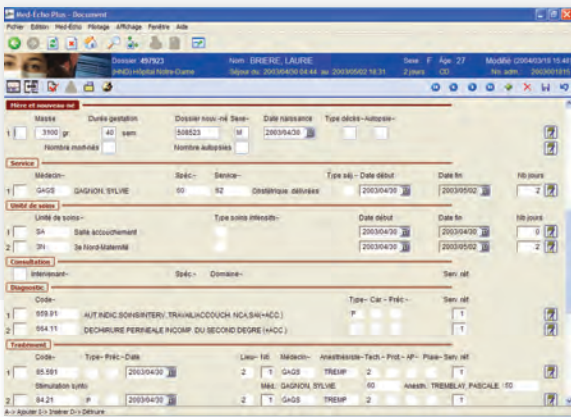

## BÉNÉFICES CLÉS (SUITE)

- Nombreux rapports préprogrammés permettant de produire des statistiques générales, le rapport sur les donneurs potentiels d'organes, le nombre
- Liens avec des outils d'aide à la codification
- Produit évolutif : Système ouvert aux nouvelles tables CIM-10 CA et CCI, APR-DRG et NIRRU
- Respect des validations du cadre normatif du ministère de la Santé et des Services sociaux
- Tables avec codes maisons pouvant être reliés aux codes officiels
- Résultat de consultation auprès d'un comité d'utilisateurs constitué de représentants d'établissements variés (universitaire, spécialisé, général, pédiatrique, réadaptation)
- Vue d'ensemble d'un séjour à l'aide d'un formulaire déroulant
- Principe de navigation à l'aide de sections et de raccourcis clavier pour accéder aux différentes sections du séjour (antécédents, historique, service, diagnostic, traitement et autres)
- Recherche dans les tables avec des mots-clés
- Support de multiples installations
- Informations sur les unités de soins disponibles à même le formulaire
- Entrepôt de données
- Utilisation facultative de la souris afin de faciliter la saisie de données
- Plusieurs champs optionnels tels Réadmission, Raison d'admission, Médecin à l'admission, Durée de l'intervention, etc.
- Disponibilité du catalogue Impromptu pour faire des requêtes ad hoc
- Production d'une fiche synthèse afin d'avoir un résumé papier du séjour
- Conversion des données historiques de l'établissement
- Interface en temps réel avec le système Index-admission
- Architecture technologique conforme aux nouvelles orientations du MSSS

# Logibec

www.logibec.com

## Logibec inc.

700, rue Wellington, bureau 1500  
Montréal (Québec) H3C 3S4

Téléphone : 514 766-0134  
Télécopieur : 514 766-9237

marketing@logibec.com

## À PROPOS DE LOGIBEC

Logibec est un chef de file canadien des TI appliquées aux soins de santé. Forts de nos 30 années d'expérience dans un marché nord-américain en constante évolution, nous offrons des progiciels et des systèmes d'information en phase avec les besoins actuels et futurs du secteur des services sociaux et des soins de santé. Notre équipe chevronnée est en mesure d'adapter nos produits et services afin de soutenir les clients dans ce contexte évolutif. Notre polyvalence, à la mesure de notre engagement envers les acteurs du milieu, nous permet de prévoir et de combler rapidement les nombreux besoins des établissements.

