

## AU COEUR DES SOINS

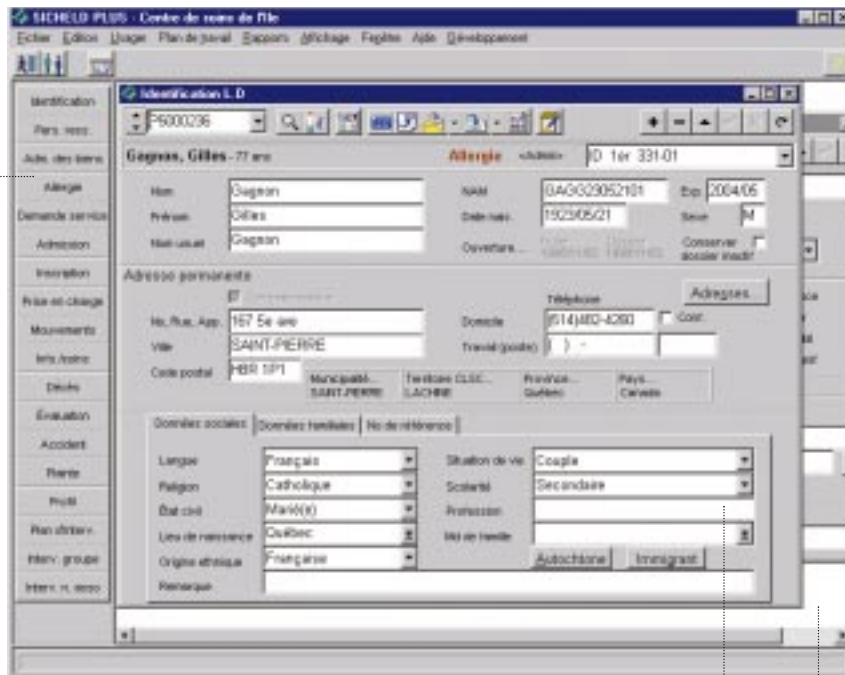

Un environnement de travail personnalisé facilitant l'accès aux différentes options

Possibilité de consulter plus d'une fenêtre à la fois



**SICHELD Plus** gère l'ouverture des dossiers des usagers et le suivi des épisodes de soins et services de la clientèle des centres d'hébergement. Il répond en tous points au cadre normatif provincial SICHELD ainsi qu'aux normes dictées par la Commission d'accès à l'information du Québec (C.A.I.Q.). Les données peuvent être intégrées à CLINIBASE<sup>1</sup> par le biais d'un index multivocational afin d'assurer la création d'un dossier unique pour chaque usager.



<sup>1</sup> Progiciel clinico-administratif qui s'adresse aux besoins spécifiques des établissements à vocation multiple.



# SICHELD PLUS INTÈGRE LES MODULES SUIVANTS :

Accès direct aux fonctions d'impression



## Usager et Programme

L'option **Identification** gère les données nominatives et socio-démographiques des usagers ayant accès aux soins et services de votre établissement.

- Gestion centralisée ou décentralisée des numéros de dossiers par vocation, par installation ou par type (temporaire, permanent, etc.)
- Assignation automatique ou manuelle des numéros de dossiers
- Détection des duplications et fonction de fusion de dossiers
- Saisie de numéros de dossiers secondaires à titre de référence
- Enregistrement des données reliées aux personnes ressources, à l'administration des biens et aux allergies.

Utilisation intuitive grâce aux objets graphiques



Les options **Admission – Inscription** permettent d'indiquer les programmes pour lesquels les usagers reçoivent des soins et services. Elles gèrent les mouvements des usagers et produisent les rapports statistiques annuels exigés par le MSSS :

- Admission – Transfert
- Inscription – Fréquentation
- Absence
- Départ ou décès
- Évaluation
- Incident – Accident
- Plainte



## Profil et Plan d'intervention

Le **Profil** est élaboré à l'aide de la collecte de données inspirée des modèles conceptuels suivants :

- Virginia Henderson
- Callista Roy
- McGill

Le **Plan d'intervention** est supporté par une banque de données élaborée à partir des diagnostics infirmiers de l'ANADI (NANDA). Des liens permettent une correspondance entre cette classification et les différents modèles conceptuels.

Ces deux options possèdent un accès direct à la gestion des interventions.

The screenshot shows a software window titled 'Plan d'intervention'. At the top, it displays patient information: 'Gagnon, Gilles - 77 ans', 'Allergie', and 'ID 1er 331-01'. Below this, it shows the model used: 'Modèle: Virginia Henderson 1'. The main area is divided into two sections: 'Problèmes / Sources de difficulté' and 'Objectifs'. The 'Problèmes' section lists issues like 'Isolement social', 'R/A Changement de l'état de santé', 'Incontinence intestinale', 'R/A Déficit perceptuel ou cognitif', 'Anxiété', and 'R/A Crise situationnelle'. The 'Objectifs' section lists goals such as 'Expr. ses sentiments reliés à l'isolement so...', 'Réduire le nombre d'incontinences à \_\_\_/jo', and 'Adopter des méca. d'adaptation efficaces'. Below these sections is a table of interventions.

Interventions	Mode d'ass.	Type int.
Surveiller /noter la consommation alim. (sol.liq.) du bén.	Aide part.	Inf.aux.
Noter les épisodes d'incont. pour déceler un profil	NA	Inf.aux.
Surv. le comportement du bén. pour chercher la toilette	Aide part.	PAB
Établir le pgm. de rééducation intestinale	Sans aide	Infirmière

Intégration des informations en provenance des modules médico-administratifs de SICHELD Plus



## Gestion des soins et des services

Module permettant de rendre opérationnelle la planification des interventions à effectuer pour l'usager. Regroupe tous les soins et services suivants :

- Agenda
- Analyses de laboratoire
- Agenda de laboratoire
- Examens
- Consultations
- Médication
- Surveillances particulières
- Interventions
- Rendez-vous
- Pharmacie
- Nutrition
- Services

Ce module fournit également les plans de travail des membres de l'équipe soignante incluant les interventions de groupe et les interventions non associées.



## Pilotage de l'application

- Gestion des profils d'accès et des mots de passe des utilisateurs pour un fonctionnement sécuritaire
- Gestion des données physiques de l'établissement
- Inscription des paramètres de fonctionnement du progiciel, tels que la numérotation des dossiers, les valeurs suggérées, etc.



## Banque de connaissances

- Gestion des informations de référence spécifiques à l'usager, tels les diagnostics, les interventions, les questionnaires d'évaluation, les plans d'intervention, etc.
- Mise à jour des tables provinciales fournies par le MSSS



SICHELD PLUS is also  
available in English

## LOGIBEC, UNE EXPERTISE RECONNUE !

- Une équipe spécialisée et expérimentée, au fait des particularités des établissements québécois du réseau de la santé et des services sociaux en matière de gestion de l'information médico-administrative et clinique
- Des progiciels retenus et implantés dans un grand nombre d'établissements de santé au Québec
- Une expertise reconnue en matière de développement de progiciels utilisant le mode client-serveur
- Un processus d'implantation flexible et économique tenant compte de vos exigences en matière de transfert de connaissances aux utilisateurs
- Possibilité de conversion des données du système clientèle actuel de l'établissement
- Un service de support à l'exploitation adapté au mode de fonctionnement individuel ou en technocentre
- L'utilisation de l'environnement de communication et d'échange d'information Lotus Notes pour l'acheminement et le suivi des requêtes de support à l'utilisation et à l'opération
- Une méthodologie de développement rigoureuse ainsi que des processus de contrôle de la qualité et de documentation efficaces permettant d'assurer une évolution rapide et soutenue de nos progiciels

**Logibec**

**Logibec Groupe Informatique Ltée**

8, Place du Commerce, bureau 300  
Île des Soeurs (Québec) H3E 1N3

Téléphone (514) 766-0134 Télécopieur (514) 766-9237  
Courriel : marketing@logibec.com

### CONFIGURATION MATÉRIELLE

• Poste IBM compatible Pentium sous Windows 95 ou NT 4.0

• Serveur de données Sun Enterprise utilisant le système d'exploitation Solaris 2.6

### EXPLOITATION DES DONNÉES

Logibec commercialise et supporte les logiciels de *Cognos*, *Impromptu*, un puissant générateur de rapports et *PowerPlay*, un outil d'analyse de données. Ils sont faciles à utiliser grâce à leurs interfaces graphiques conviviales. Les catalogues requis sont fournis avec le progiciel.

### INFORMATIONS TECHNIQUES

• Architecture client-serveur

• Interface graphique Windows 95 / Windows NT

• Gestionnaire de données Oracle

• Environnement de développement orienté objet Delphi

Progiciel optimisé pour la gamme de produits SUN, une famille de serveurs performants et évolutifs



**iFORCE™**  
FOURNISSEUR  
RÉGIONAL DE SYSTÈMES