

Une solution simple et efficace

Med-Écho Plus est une application conviviale, flexible, permettant la saisie d'informations détaillées sur l'ensemble des séjours (hospitalisation, clinique, urgence). Med-Écho Plus confère une grande flexibilité à l'utilisateur pour l'entrée de données et la production de rapports statistiques. Elle est interfacée en temps réel avec l'Index-Admission et avec le progiciel Grouper (APR-DRG). Enfin, sa structure permet une coexistence et une migration facile de la CIM-9 vers la CIM-10. Med-Écho Plus utilise une architecture technologique conforme aux nouvelles orientations du ministère de la Santé et des Services sociaux.

Un pas vers la CIM-10 CA et CCI

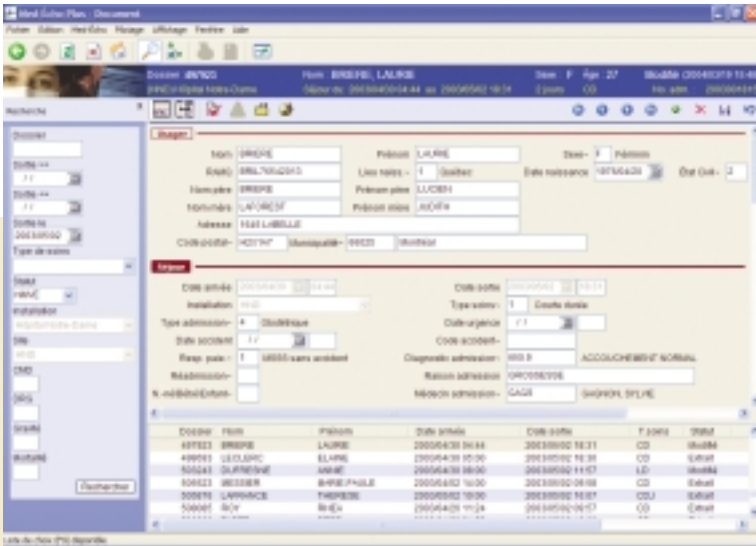

- Produit évolutif : Système ouvert aux nouvelles tables CIM-10 CA et CCI, APR-DRG et NIRRU
- Respect des validations du cadre normatif du ministère de la Santé et des Services sociaux
- Tables avec codes maisons pouvant être reliés aux codes officiels
- Résultat de consultation auprès d'un comité d'utilisateurs constitué de représentants d'établissements variés (universitaire, spécialisé, général, pédiatrique, réadaptation)
- Vue d'ensemble d'un séjour à l'aide d'un formulaire déroulant
- Principe de navigation à l'aide de sections et de raccourcis clavier pour accéder aux différentes sections du séjour (antécédents, historique, service, diagnostic, traitement et autres)
- Recherche dans les tables avec des mots-clés
- Support de multiples installations
- Informations sur les unités de soins disponibles à même le formulaire
- Entrepôt de données
- Utilisation facultative de la souris afin de faciliter la saisie de données

- Possibilité de travailler à partir d'un ensemble de dossiers sélectionnés selon des critères variés (date de sortie, dossiers correspondant à un DRG spécifique ou autres)
- Ensemble des champs disponibles en lecture seulement empêchant ainsi la modification de certaines données
- Information sur la morphologie intégrée au diagnostic et ajout des champs TNM et Stade
- Section Nouveau-né/Bébé accessible même si le bébé est né à l'extérieur du centre hospitalier
- Possibilité d'inscrire des commentaires libres dans chacune des sections
- Outil permettant de définir un nombre illimité de diagnostics, traitements, services et études pour chacun des séjours
- Plusieurs champs optionnels tels Réadmission, Raison d'admission, Médecin à l'admission, Durée de l'intervention, etc.
- Disponibilité du catalogue Impromptu pour faire des requêtes ad hoc
- Nombreux rapports préprogrammés permettant de produire des statistiques générales, le rapport sur les donneurs potentiels d'organes, le nombre d'enregistrements par période pour l'envoi au MSSS et différentes recherches par index
- Production d'une fiche synthèse afin d'avoir un résumé papier du séjour
- Conversion des données historiques de l'établissement
- Interface en temps réel avec le système Index-admission
- Architecture technologique conforme aux nouvelles orientations du MSSS
- Liens avec des outils d'aide à la codification



Logibec Groupe Informatique ltée
700, rue Wellington, Bureau 1500
Montréal (Québec) H3C 3S4

Téléphone: (514) 766-0134 Télécopieur: (514) 766-9237
Courriel: marketing@logibec.com



iFORCE™
FOURNISSEUR
RÉGIONAL DE SYSTÈMES

Progiciel optimisé pour la
gamme de produits SUN,
une famille de serveurs
performants et évolutifs