

Clinibase CI

Progiciels médico-administratifs
pour les établissements en santé

Les progiciels médico-administratifs Clinibase CI s'adressent aux établissements de courte durée et à vocation spécialisée. Ces progiciels intégrés favorisent l'efficacité des services dans l'identification des usagers, leur suivi et leur traitement. Ils permettent également l'analyse de la clientèle des établissements.

Tirant avantage des technologies modernes, les différents progiciels de Clinibase CI, par leur efficacité et leur intégration, peuvent s'adapter à la culture de chaque établissement, tout en respectant l'ensemble des lois et règlements du secteur de la santé.

Clinibase CI est une solution clé en main éprouvée. Encadrée par un service conseil d'implantation expérimenté, elle vous guidera dans toutes les étapes nécessaires à la bonne marche de vos opérations.

Clinibase CI intègre les progiciels suivants :

Index-admission

Ce progiciel regroupe les principales fonctions d'identification, d'inscription et d'admission de l'utilisateur.

Index-bénéficiaire

Pivot central dans l'identification des usagers, ce module permet l'attribution d'un numéro de dossier unique. Il est pourvu de fonctions de recherche sophistiquées. On y retrouve l'ensemble des informations sociodémographiques de l'utilisateur.

Gestion des attentes

Ce module permet la constitution d'une liste d'attente pour les admissions (par médecin, service ou programme). Ce dernier facilite donc le travail du personnel du service d'accueil. On peut y saisir les examens requis en préadmission, les interventions prévues et les appels à l'utilisateur.

Admission/inscription

Ce module regroupe tous les séjours de l'utilisateur (préadmission, admissions, inscriptions cliniques ou inscriptions à l'urgence). À partir d'une même fenêtre, il est possible d'accéder aux multiples fonctions de l'Admission/inscription (congé temporaire, transfert de médecin et de service, identification d'un programme de soins, logement requis, bulletin de naissance).

Gestion des mouvements

C'est à partir de ce module que l'on peut enregistrer tous les mouvements de l'utilisateur (transferts et échanges de lits ainsi que les prévisions de départs et les départs). Il est également possible de consulter les départs prévus pour une journée donnée et ainsi planifier les activités à venir.

Gestion des lits

Par ce module, il est possible de visualiser l'occupation des lits et la gestion de la table des lits. Cette visualisation offre une vue rapide des lits libres et à libérer, des lits réservés pour une admission future et des lits occupés. Toutes les modifications relatives aux différents éléments associés à un lit peuvent être effectuées en tout ou en partie à partir d'un écran de recherche.

Gestion des médecins et des professionnels

Ce module est utilisé pour l'ensemble des progiciels de Clinibase (Index-admission, Med-Écho Plus, Rendez-vous, Gestion des activités professionnelles (GAP) et Gestion des dossiers). Il permet de connaître les coordonnées et les disponibilités d'un médecin ou d'un professionnel (jours de garde, congés, vacances, permis, nominations, privilèges).

Localisation des bénéficiaires

Ce module permet de retracer rapidement à quel endroit se situe un usager (à l'urgence ou sur une unité de soins). D'abord conçu pour le service des télécommunications, ce module est maintenant accessible à plusieurs services de l'établissement. La confidentialité de l'utilisateur y est assurée dans le cas où ce dernier en a fait la demande.

Med-Écho Plus

Utilisant une technologie Web d'avant-garde, Med-Écho Plus est un progiciel convivial et flexible permettant la saisie d'informations détaillées sur l'ensemble des séjours (hospitalisation, clinique, urgence). Med-Écho Plus demeure un produit à privilégier. Ce progiciel permet l'autonomie de l'utilisateur pour l'entrée de données et la production de rapports statistiques. Il est interfacé au progiciel Grouper APR-DRG.

Rendez-vous

Ce progiciel permet la gestion des horaires, l'attribution des rendez-vous, la visualisation du taux d'occupation pour une ressource (clinique, médecin, intervenant, local, examen) ou un regroupement de ressources (pool) et l'impression des documents associés aux rendez-vous. Intégré au progiciel Index-admission, on peut y générer une inscription clinique ainsi qu'imprimer la carte de l'utilisateur et le formulaire AH-280.

Modèle d'horaire

Nouvelle pierre angulaire du progiciel Rendez-vous, cette application permet le développement de modèles d'horaires quotidiens et hebdomadaires pour une utilisation plus efficace et rapide de la gestion des horaires.

Horaire

Ce module permet de mettre en place des horaires tant pour les services cliniques que diagnostiques. Des ressources et des spécifications peuvent également y être associées. Des plages horaires bien identifiées permettent l'attribution de rendez-vous en surréservation.

Rendez-vous

Ce module est un outil puissant de recherche de disponibilités. Il intègre la fusion d'un ensemble de tables paramètres où sont définis les centres d'activités, les unités administratives, les secteurs, les ressources, les examens, les priorités à l'horaire, les types de cas permis, les spécifications, les heures d'ouverture, les fermetures de cliniques, etc. Il permet également l'attribution de rendez-vous simples ou multiples, de rendez-vous de groupe et de plans de traitement et la gestion des cas en attente. La mise à jour des présences génère les rapports statistiques des rendez-vous.

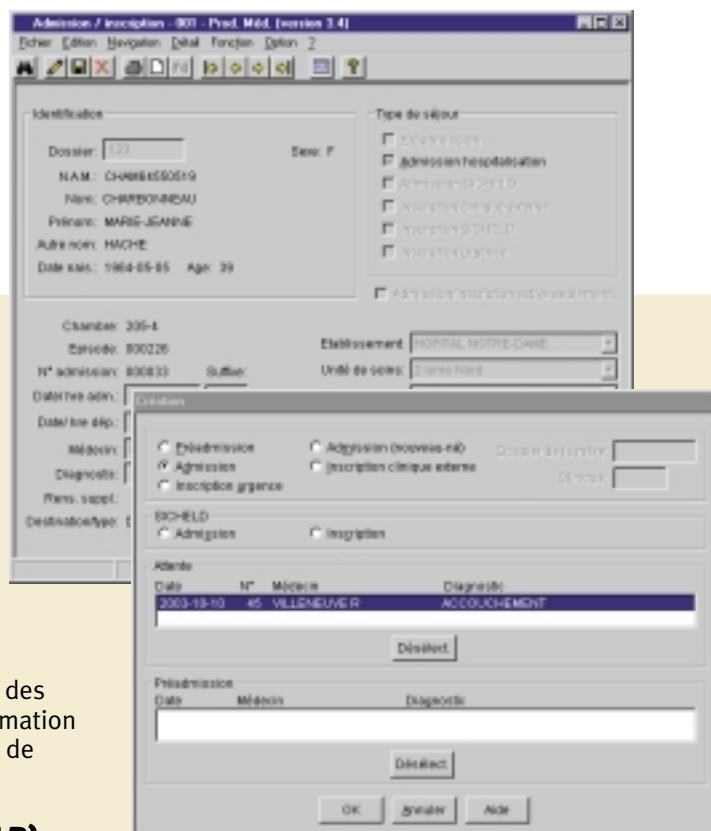

Taux d'occupation

Ce module consiste en un tableau permettant la visualisation et l'interrogation, sous forme de calendrier, de journées d'horaire pour une ressource ou un pool. Ce tableau présente des pourcentages d'occupation calculés en fonction des rendez-vous déjà attribués et des plages encore libres à l'horaire.

Impression en lots

Ce module effectue l'impression d'un ou de plusieurs documents pour un lot de rendez-vous sélectionnés selon des critères spécifiques. Il est utilisé entre autre pour la confirmation et le report de rendez-vous, l'impression de protocoles ou de toute autre spécification.

Gestion des activités professionnelles (GAP)

Ce progiciel est d'une grande flexibilité. Il a été conçu pour servir les secteurs professionnels (réadaptation, inhalothérapie, psychiatrie, psychologie, service social, médecine de jour, nutrition clinique). GAP permet de maintenir un plan d'intervention à jour et une gestion détaillée des opérations courantes. GAP permet d'affecter les différents intervenants aux programmes de l'établissement tout en conservant leur identité professionnelle. Intégré au progiciel Rendez-vous, il permet l'utilisation de la liste des rendez-vous pour l'enregistrement des activités. Il permet de standardiser la collecte des unités de mesure et la production de rapports statistiques.

Gestion des dossiers

Ce progiciel a été conçu pour enregistrer les prêts et localiser en tout temps le dossier de l'usager. Intégré au progiciel Index-admission, Rendez-vous et SIURGE, il assure en tout temps un parfait contrôle sur le dossier.

Prêt de dossiers

Ce module permet d'enregistrer des réquisitions, des prêts et des retours à l'unité ou en lots, avec ou sans code à barres. On peut y préciser une priorité lors du retour aux archives (prochain rendez-vous ou autre). Un historique de tous les prêts est conservé et un lieu d'archivage peut être attribué à un dossier.

Analyse de dossiers

L'analyse de dossiers gère les dossiers incomplets de l'hospitalisation, de l'urgence, des cliniques externes ou d'autres provenances. L'analyse permet d'inscrire pour chaque analyse les professionnels ainsi que les informations manquantes ou les actions à prendre.

Avis (documents manquants ou incomplets)

Présente une vue globale du nombre de dossiers incomplets par intervenant en spécifiant les raisons pour lesquelles ils le sont. Par la suite, l'application permet de générer les avis et les lettres à envoyer à l'aide du logiciel Word de Microsoft.

Interfaces

Étant au cœur de tous les progiciels médicaux et cliniques d'un établissement, Clinibase CI possède des outils d'échange de données avant-gardiste (protocole HL7). Nous demeurons toutefois flexibles dans nos protocoles d'échange pour faciliter le transfert d'informations avec d'autres fournisseurs.

Les progiciels médico-administratifs Clinibase CI sont de type client/serveur. La technologie employée répond aux normes du ministère de la Santé et des Services sociaux (MSSS) et aux standards internationaux.

L'intégration des progiciels Clinibase CI assure la mise à jour continue de la base de données Oracle tout en conservant les données en historique. L'usage de générateurs de rapports, tel qu'Access, complète les nombreux extraits des systèmes. Le mode de fonctionnement est similaire d'un progiciel à l'autre.

La protection des renseignements personnels est assurée par des procédures d'autorisation d'accès aux données en escalade, s'appliquant à des secteurs, des services, des personnes, selon les besoins de l'établissement. Il est possible d'identifier les personnes ayant exécuté ou autorisé une transaction de modification.

Un calendrier de production enclenche automatiquement des fonctions multiples, telles que l'impression de rapports, la création, le transfert ou l'épuration de fichier.

De type multiutilisateurs, les progiciels Clinibase CI permettent de desservir un établissement ayant plusieurs entités distinctes.

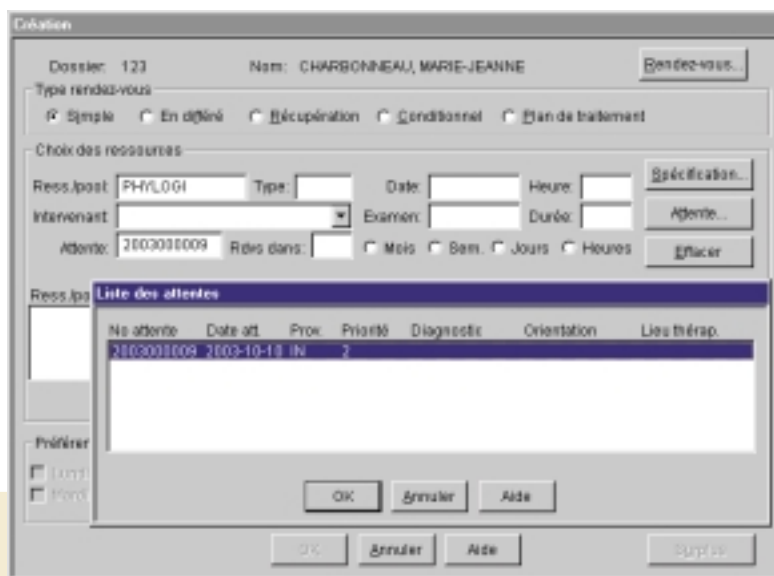

Logibec, une expertise reconnue !

- Une équipe spécialisée et expérimentée, au fait des particularités des établissements québécois du réseau de la santé et des services sociaux en matière de gestion de l'information médico-administrative et clinique
- Des progiciels choisis et implantés dans un grand nombre d'établissements de santé au Québec
- Une expertise reconnue en matière de développement de progiciels dans le réseau de la santé
- Un processus d'implantation flexible et économique tenant compte de vos exigences en matière de transfert de connaissances aux utilisateurs
- Possibilité de conversion des données du système clientèle actuel de l'établissement
- Un service de support à l'exploitation adapté au mode de fonctionnement individuel ou en technocentre
- L'utilisation de l'environnement de communication et d'échange d'information Lotus Notes pour l'acheminement et le suivi des requêtes de support à l'utilisation et à l'opération
- Une méthodologie de développement rigoureuse ainsi que des processus efficaces de contrôle de la qualité et de documentation permettant d'assurer une évolution rapide et soutenue de nos progiciels

Configuration matérielle

- Poste IBM compatible Pentium sous Windows
- Serveur de données Sun utilisant le système d'exploitation Solaris ou serveur Windows 2000

Exploitation des données

Logibec utilise une architecture de données ouverte qui permet aux établissements d'interroger la base de données à leur guise.

Informations techniques

- Architecture ouverte
- Interface graphique Windows
- Gestionnaire de données Oracle
- Architecture client/serveur ou CITRIX



Logibec Groupe Informatique Ltée

700, rue Wellington, Bureau 1500
Montréal (Québec) H3C 3S4

Téléphone (514) 766-0134 Télécopieur (514) 766-9237
Courriel : marketing@logibec.com



**iFORCE™
FOURNISSEUR
RÉGIONAL DE SYSTÈMES**

Progiciel optimisé pour la gamme de produits SUN, une famille de serveurs performants et évolutifs